一九一七年八月八日
第二十七號

誠報

本畫報每月兩冊
出版地址在後頁
定價每冊大洋五分

在墨悉獨尼亞戰陣之一塞比亞兵士執號砲待放

西歐英軍大勝之圖下

英軍攻陣砲之施放轟毀敵軍之壕溝

英軍巨砲放射後砲兵開砲尾以散烟氣

西歐英軍大勝之圖上

英軍士裝刺刀於鎗枝然後離壕擊敵

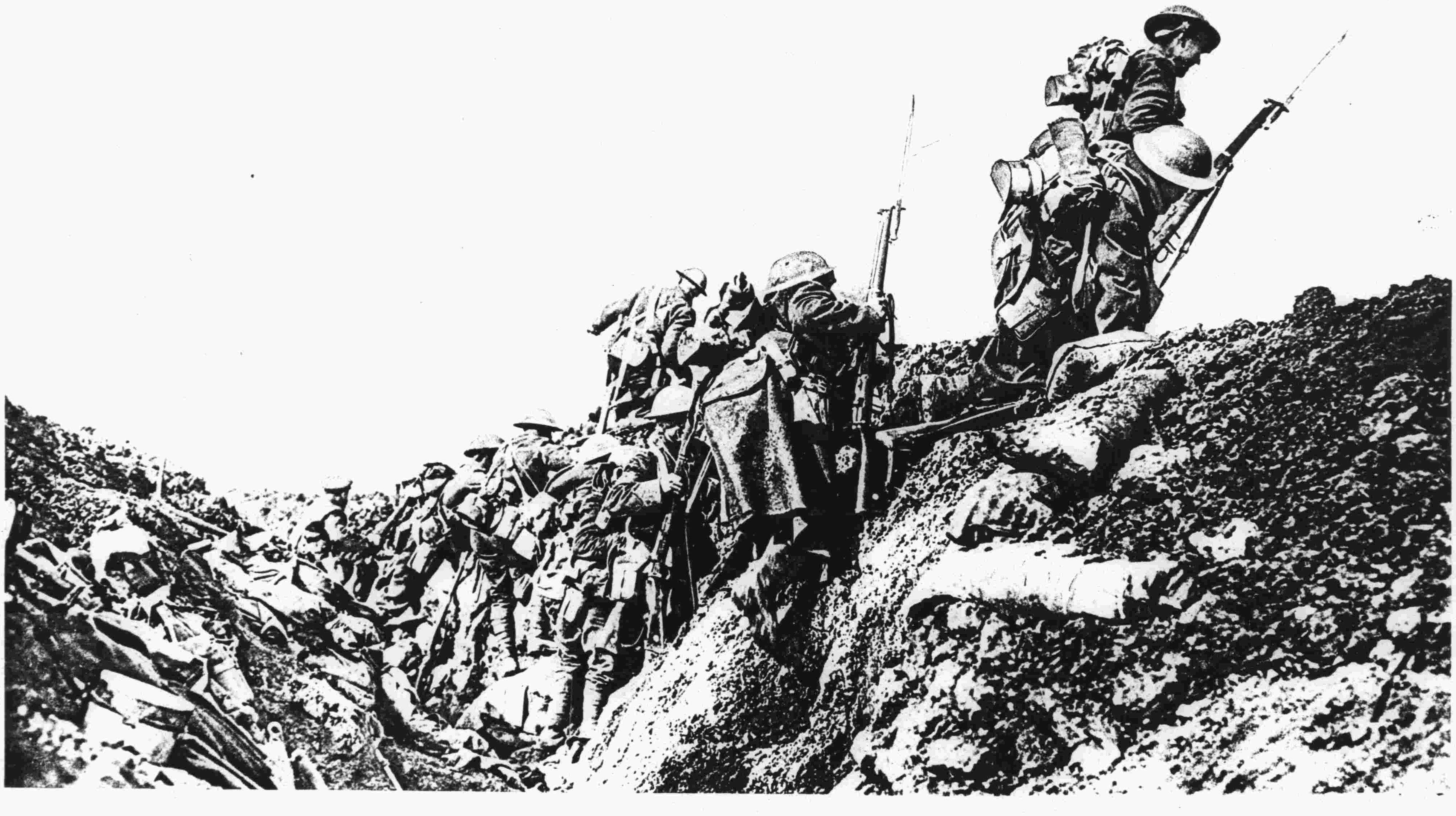

於此圖之中可見兵士爬出壕溝奮勇突進以攻敵軍

大英國皇帝戰

英皇及皇后觀閱軍隊

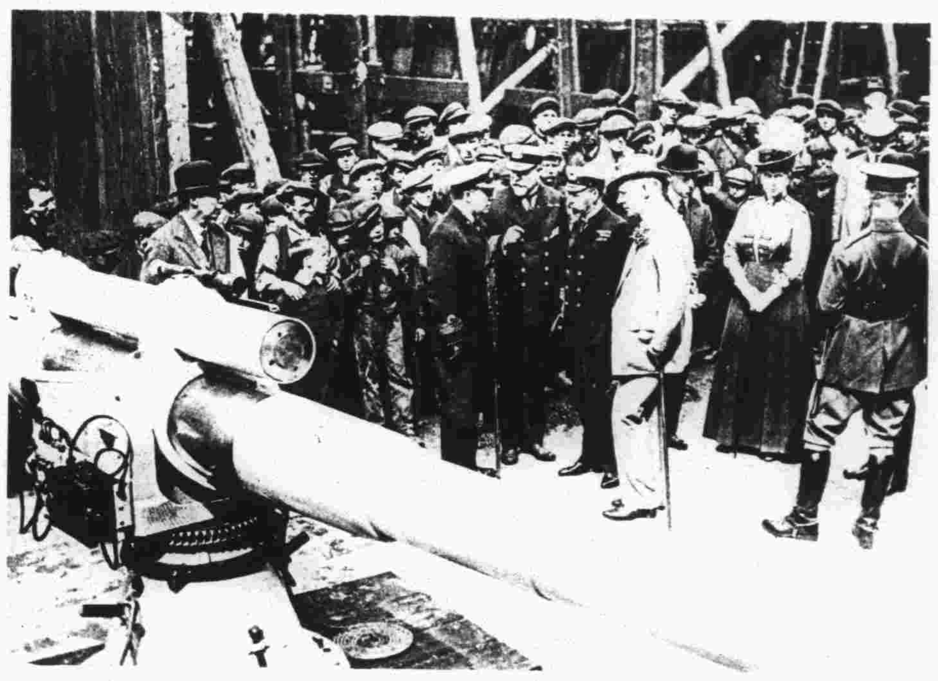

審視一海軍砲於製造廠

觀看飛艇且與一飛行官談話

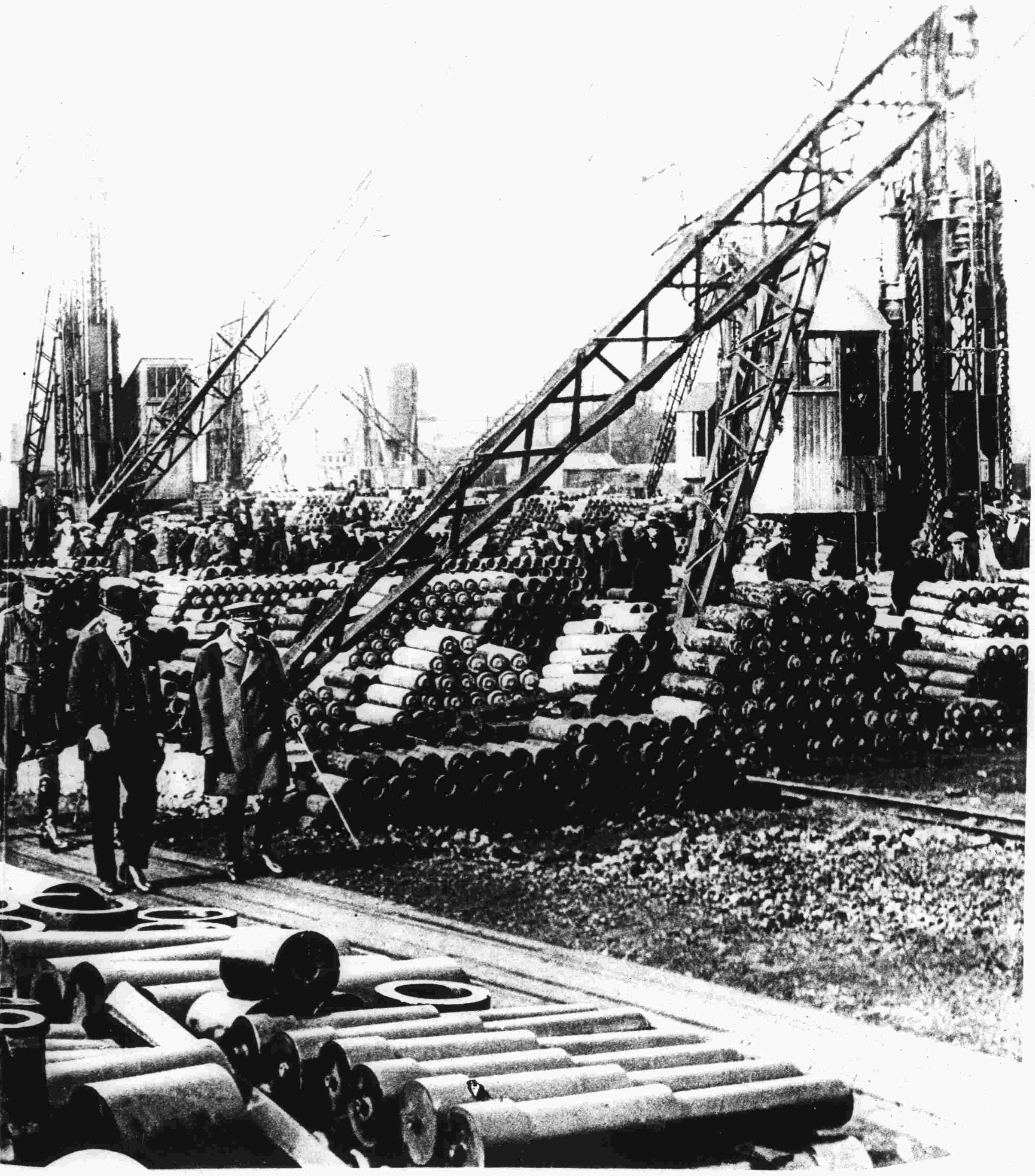

英皇親臨一英國砲彈大工廠步行

在西歐陣地觀看戰爭之圖形

戰時之活動

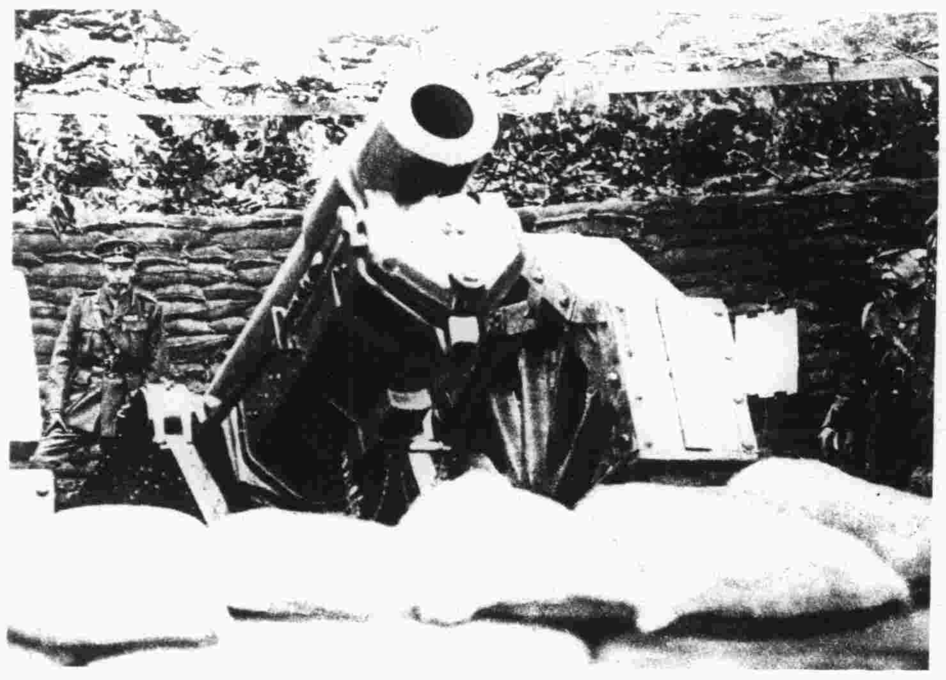

觀察一巨砲於西歐戰線

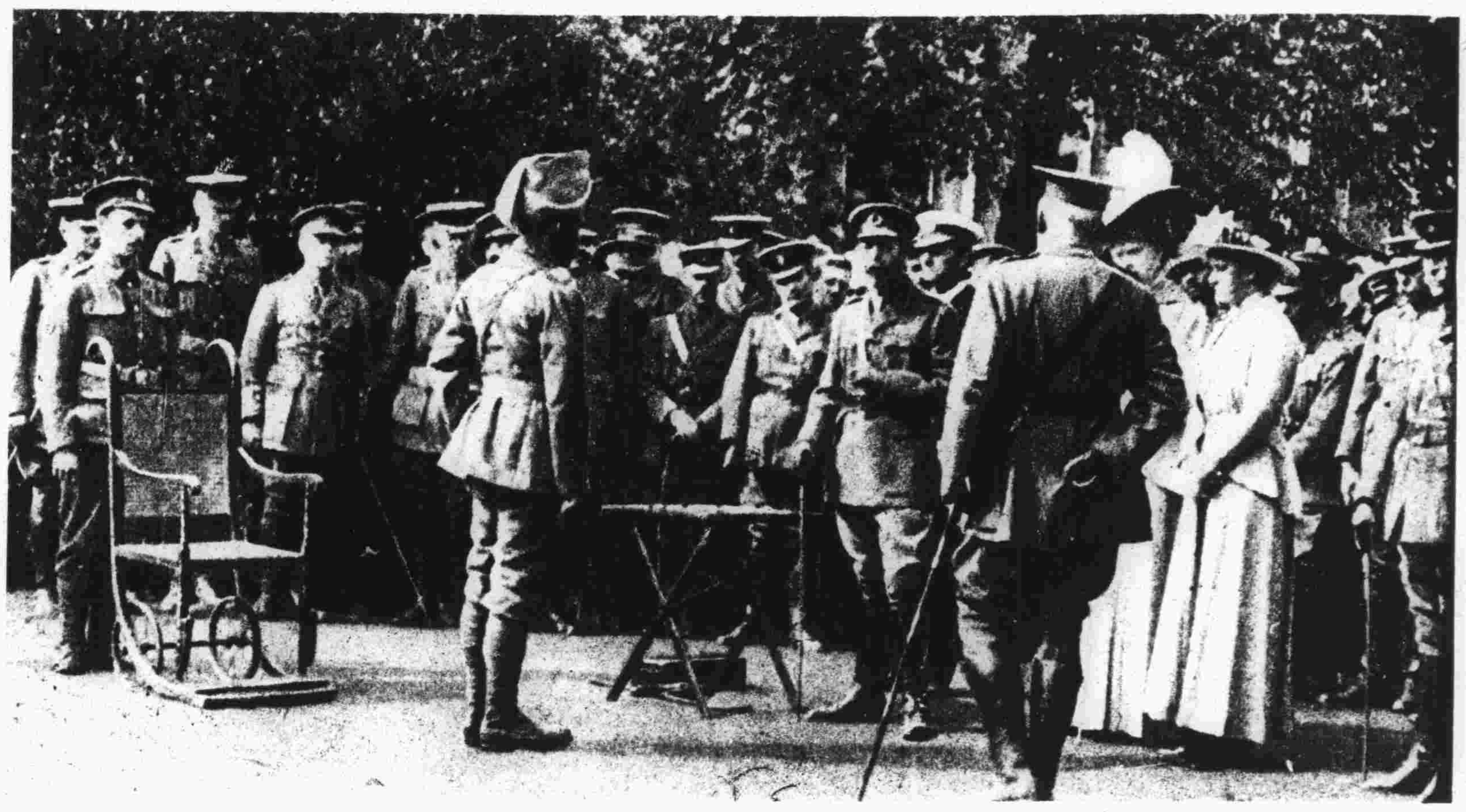

親授勳章與一印度勇士

慰問印度傷兵

步行過數千萬半成子彈之貯藏地

參觀美國艦上之一砲

西歐法軍之安南隊軍士

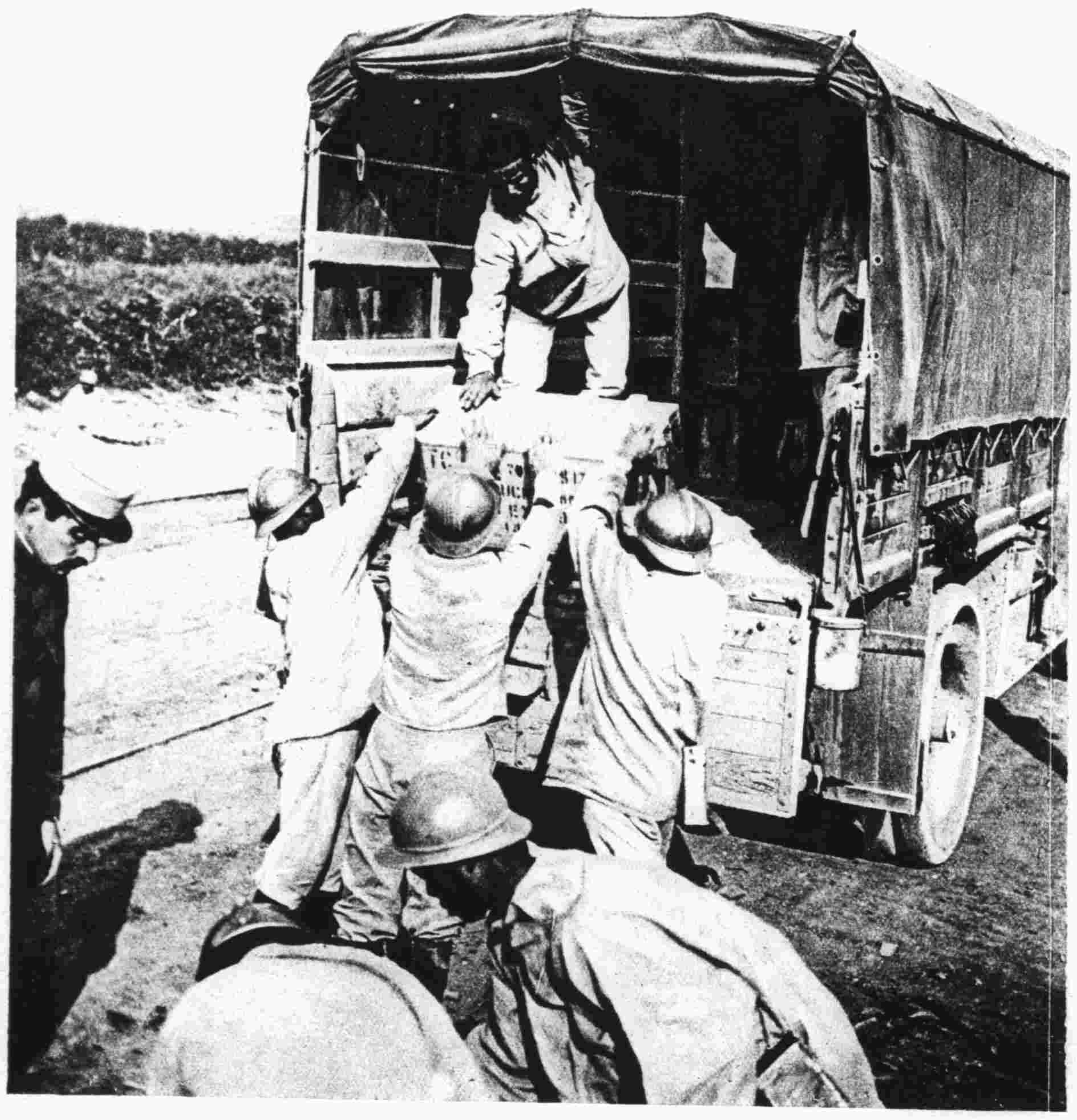

軍士由摩託重車上卸運軍火

安南名人之列於此隊者

軍士掘挖一壕溝

此隊之廚營

攻土耳其軍於巴勒士登之著名印度別加尼駱駝隊

印度別加尼王檢閱其軍隊

隊兵騎駱駝上候檢閱

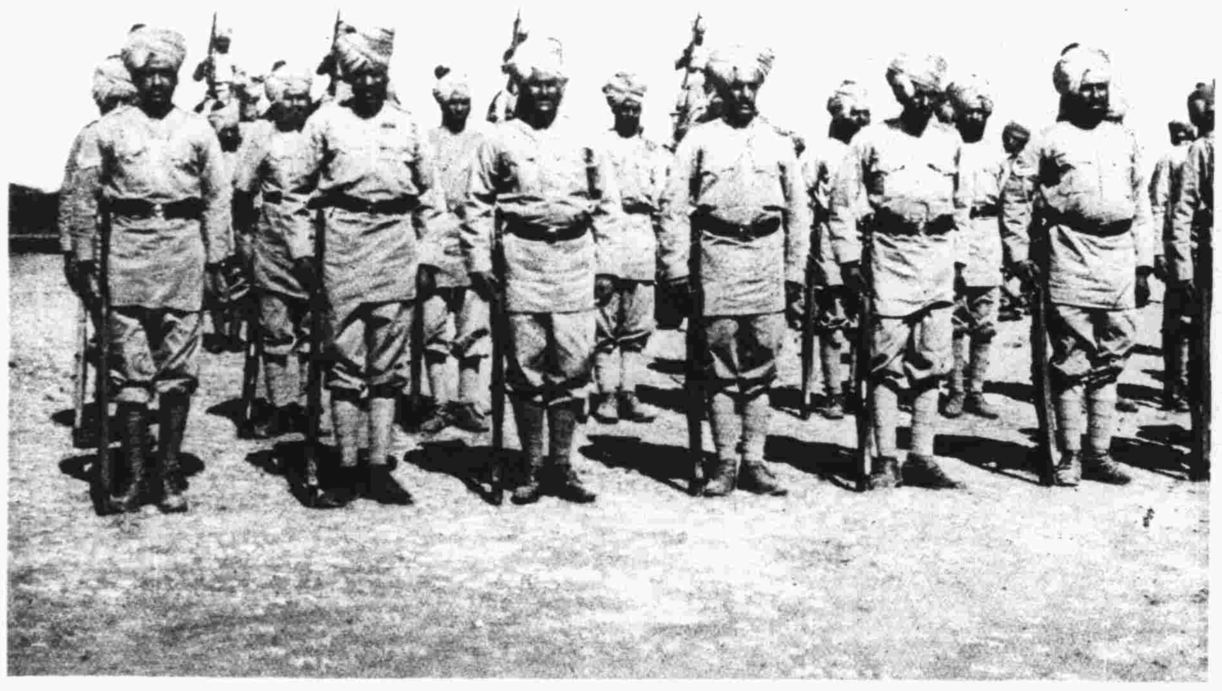

隊兵下騎排列備檢閱

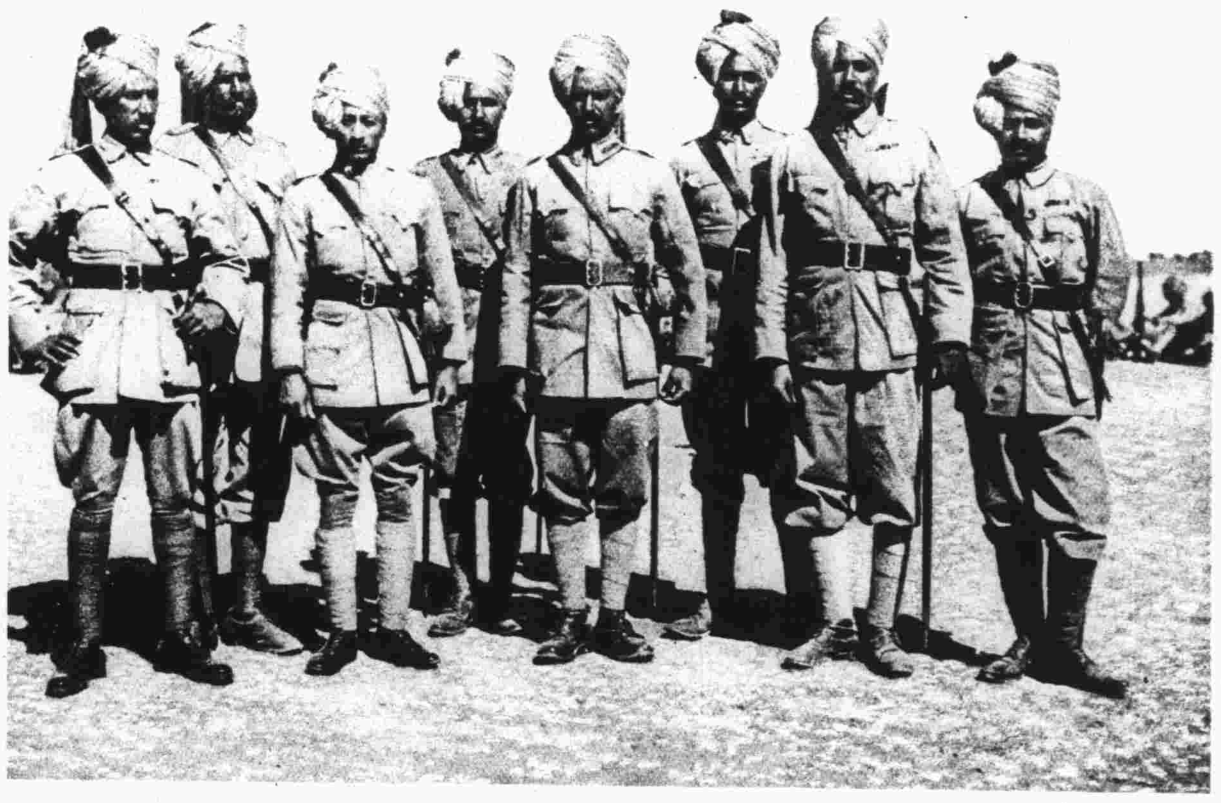

此著名軍隊之將校

隊兵出偵沙漠後之休息

供給軍士飲食之廚營

誠報

摩託貨車運英兵士至戰陣

此種車輛之作是用者以千計能以極大之速力運至多之軍士至戰陣

凡於報件寄海發書司交報筆要本可在公訂
館本函請上册圖公轉本主為又報選此司購